



การไฟฟ้าส่วนภูมิภาค
PROVINCIAL ELECTRICITY AUTHORITY

เลขที่ ว.ภ.๓.ตปจ.(กป.)- ๑๐๓๕ / ๒๕๖๔

ชื่อผู้รับ นายภัทพงษ์ วงษ์พันธุ์หา

ชื่อผู้ส่ง นายสมบัติ ยศศักดิ์ศรี

วันที่ ๙ กันยายน ๒๕๖๔

ตำแหน่ง อ.ก.ป.น.(ก.๓)

ตำแหน่ง ผ.จก.ภฟส.ศรีประจันต์

ด้วยการไฟฟ้า ภฟส.ศรีประจันต์.....จะขอตัดไฟเพื่อปฏิบัติงาน เปลี่ยนสายไฟฟ้าแรงสูง หลัง DIS ชั่วคราวตลาดนัดบ้านไร่ หมู่ที่ ๑ ต.วัง
ชัย อ.ศรีประจันต์ จ.สุพรรณบุรี ตามแผนผังสังเขปแนบ จำนวน ๒ แผ่น ดังนี้

ที่	ฟีดเตอร์	วัน/เดือน/ปี	ตั้งแต่ เวลา	ถึงเวลา	ลักษณะงานที่ปฏิบัติ/ บริเวณ	จาก	ถึง	ผู้ควบคุมงาน
๑.	SPC05 หลัง DIS ชั่วคราวตลาด นัดบ้านไร่	๒๑ ก.ย.๒๕๖๔	๐๘.๓๐น.	๑๖.๓๐น.	เปลี่ยนสายไฟฟ้าแรงสูง เป็นสายเคเบิล SAC ๑๘๕ ต.มม.	DDEจุดAตรง ข้ามตลาดนัด บ้านไร่	DIS ชั่วคราวบ้าน คลองบาง	นายจิระยุทธ อางศิริ โทร.๐๘๙๗-๑๕๗๗-๗๘๐๕
๒.	SPC05 หลัง DIS ชั่วคราวตลาด นัดบ้านไร่	๒๓, ๒๔ ก.ย. ๒๕๖๔	๐๘.๓๐น.	๑๖.๓๐น.	เปลี่ยนสายไฟฟ้าแรงสูง เป็นสายเคเบิล SAC ๑๘๕ ต.มม.	DIS ชั่วคราว ตลาดนัดบ้าน ไร่	DIS ชั่วคราวบ้าน คลองบาง	นายจิระยุทธ อางศิริ โทร.๐๘๙๗-๑๕๗๗-๗๘๐๕

พื้นที่ที่มีผู้ใช้ไฟได้รับผลกระทบ(ไฟดับ).....มีโพลตผู้ใช้ไฟ.....

ผู้ประสานงานการดับไฟ ชื่อ.....นายจิระยุทธ อางศิริ.....ตำแหน่ง.....หน.กป.ภฟส.ศรีประจันต์.....โทร.....๐๘๙๗-๑๕๗๗-๗๘๐๕.....

พื้นที่ ที่ขอตัดไฟปฏิบัติงานมีสายเคเบิลโยงแก้วนำแสงของ กฟภ. (หากมีโอกาสชำรุด ผศ.กรส.(ก.๓) จะไปตรวจสอบก่อนปฏิบัติงาน)

๑. มีสายเคเบิลโยงแก้วนำแสง ๑.๑ มีโอกาสชำรุด ๑.๒ ไม่มีโอกาสชำรุด

๒. ไม่มีสายเคเบิลโยงแก้วนำแสง

(นายสมบัติ ยศศักดิ์ศรี..)

ตำแหน่ง.....ผ.จก.ภฟส.ศรีประจันต์.....

สำหรับแผนกควบคุมการจ่ายไฟ (ผคฟ.) กฟภ.๓

เรียน อ.ก.ป.น.(ก.๓)

ผคฟ. พิจารณาแล้วเห็นควร

อนุมัติให้ดับไฟตามคำขอข้อ ๒ ฟีดเตอร์ SPC05 จาก DIS ๑๓ ตลาดนัดบ้านไร่ DIS ๑๓ บ้านคลองบาง
ในวันที่ 23, 28 ก.ย. 64 ตั้งแต่เวลา ๐8:30 น. ถึง 16:30 น. ตามใบสั่งทำสวิตซ์ซึ่งเลขที่ 1200/64

อนุมัติให้ดับไฟตามคำขอข้อ..... ฟีดเตอร์..... จาก..... ถึง.....
ในวันที่..... ตั้งแต่เวลา..... น. ถึง..... น. ตามใบสั่งทำสวิตซ์ซึ่งเลขที่.....

พนักงานศูนย์ฯ นาย..... ปรึษาณงานการขอตัดไฟกับ.....

สำหรับผู้อนุมัติ

ที่ ก.๓ กป.น.(คฟ.)

เรียน ผ.จก. นพ.ร. ๓๑๐.

อก.บช.(ก.๓), อก.วว.(ก.๓)

อนุมัติ และแจ้ง จป. เพื่อตรวจสอบความปลอดภัย

พร้อมทั้งลงข้อมูลแจ้งแผนดับไฟลงใน www.pea.co.th

ขั้นตอนการสวิตซ์ซึ่ง 1 แผ่น
แผนผังแนบ 2 แผ่น

ผจฟ. (สถานี.....)

เพื่อทราบ และจัดพนักงานเข้าปฏิบัติงานร่วมกับศูนย์ฯ นครปฐม
ตั้งแต่วันที่..... น. เป็นต้นไป จนกว่างานจะแล้วเสร็จ

(นายเลอพงศ์ แก่นจันทร์)

ร.ก.ป.น.(ก3) ปฏิบัติงานแทน อ.ก.ป.น.(ก3)

ใบสั่งทำสวิตชิง

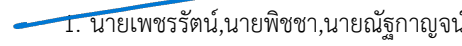
1. สถานที่ทำงาน	DIS ชค.ตลาดนัดบ้านไร่ - DIS ชค.คลองบาง		
2. กำหนดวันที่ทำงาน	23,28/ก.ย./2021	เวลา	08.30 น. ถึง 16.30 น.
3. ผู้ขอทำงาน	กฟส.ศปจ.	งานที่ทำ	ปรับปรุงระบบจำหน่าย ตามใบขอปฏิบัติงาน 1200/2564
4. เตรียมการสวิตชิงโดย	นายสามารถ จิตรมานะศักดิ์		วันที่ 15 กันยายน 2564
5. ตรวจสอบสวิตชิงโดย			วันที่ 15 กันยายน 2564
6. อนุมัติสวิตชิงโดย			วันที่ 15 กันยายน 2564
7. สั่งทำสวิตชิงโดย	1. นายเพชรรัตน์, นายพิชชา, นายณัฐกาญจน์, นายสามารถ (กะ1 00.00 น. - 08.00 น.) 2. นายสถาพร, นายมงคล, นายศักดิ์สิทธิ์, นายอมร (กะ2 08.00 น. - 16.00 น.) 3. นายกฤษณะศักดิ์, นายขุนทอง, นายสุธี, นายศุภสวัสดิ์, นายพนิต (กะ3 16.00 น. - 24.00 น.)		

ที่	รหัสอุปกรณ์	สภาพอุปกรณ์ ปกติก่อน ดำเนินการ	ดำเนินการ	เวลา	ผู้ดำเนินการ	ผู้สั่งการ	หมายเหตุ
1	ตรวจสอบอุปกรณ์ป้องกันและอุปกรณ์ตัดตอนก่อนทำสวิตชิง****วันที่ 23,28 ก.ย.64.*****						
2	SPC05VB-01	"ON" Auto Reclose	"OFF" Auto Reclose		SPC	-	
3	SPC03R-01	Normal	Nonreclosing, ALT		ศปจ.	SCADA	R หน้าโรงงานสุพรรณฟูดส์แอร์
4	ย้ายโหลด SPC05 บางส่วนไปรับไฟจาก SPC03						
5	SPC03S-13	ปลด	สับ		ศปจ.		DIS ดอนกระทือ
6	DIS ชค.ไลน์ SPC05	สับ	ปลด(ใช้โหลดบัสเตอร์)		ศปจ.		DIS บ้านคลองบาง
7	เมื่อพร้อมดับไฟเวลา 08.30 น.						
8	DIS ชค.ไลน์ SPC05	สับ	ปลด(ใช้โหลดบัสเตอร์)		ศปจ.		DIS ตลาดนัดบ้านไร่
9	แจ้งหน่วยงานเทสไฟช็อตกราวด์ จุด G1						
10	แจ้งหน่วยงานเทสไฟช็อตกราวด์ จุด G2						
11	แจ้งชุดปฏิบัติงานทำงานได้						
12	SPC05VB-01	"OFF" Auto Reclose	"ON" Auto Reclose		SPC	-	
13	SPC03R-01	Nonreclosing, ALT	Normal		ศปจ.	SCADA	R หน้าโรงงานสุพรรณฟูดส์แอร์
14	สิ้นสุด Switching ช่วงเช้า****วันที่ 23,28 ก.ย.64.*****						
15	เมื่อชุดทำงานปฏิบัติงานแล้วเสร็จ						
16	SPC05VB-01	"ON" Auto Reclose	"OFF" Auto Reclose		SPC	-	
17	SPC03R-01	Normal	Nonreclosing, ALT		ศปจ.	SCADA	R หน้าโรงงานสุพรรณฟูดส์แอร์
18	แจ้งหน่วยงานทำการปลดช็อตกราวด์ จุด G1						
19	แจ้งหน่วยงานทำการปลดช็อตกราวด์ จุด G2						
20	DIS ชค.ไลน์ SPC05	ปลด	สับ		ศปจ.		DIS ตลาดนัดบ้านไร่
21	ย้ายโหลด SPC05 บางส่วนกลับจาก SPC03						
22	DIS ชค.ไลน์ SPC05	ปลด	สับ		ศปจ.		DIS บ้านคลองบาง
23	SPC03S-13	สับ	ปลด(ใช้โหลดบัสเตอร์)		ศปจ.		DIS ดอนกระทือ
24	SPC05VB-01	"OFF" Auto Reclose	"ON" Auto Reclose		SPC	-	
25	SPC03R-01	Nonreclosing, ALT	Normal		ศปจ.	SCADA	R หน้าโรงงานสุพรรณฟูดส์แอร์
26	สิ้นสุด Switching ทั้งหมด****วันที่ 23,28 ก.ย.64.*****						

แผนผังเชิงเกิดไลน์

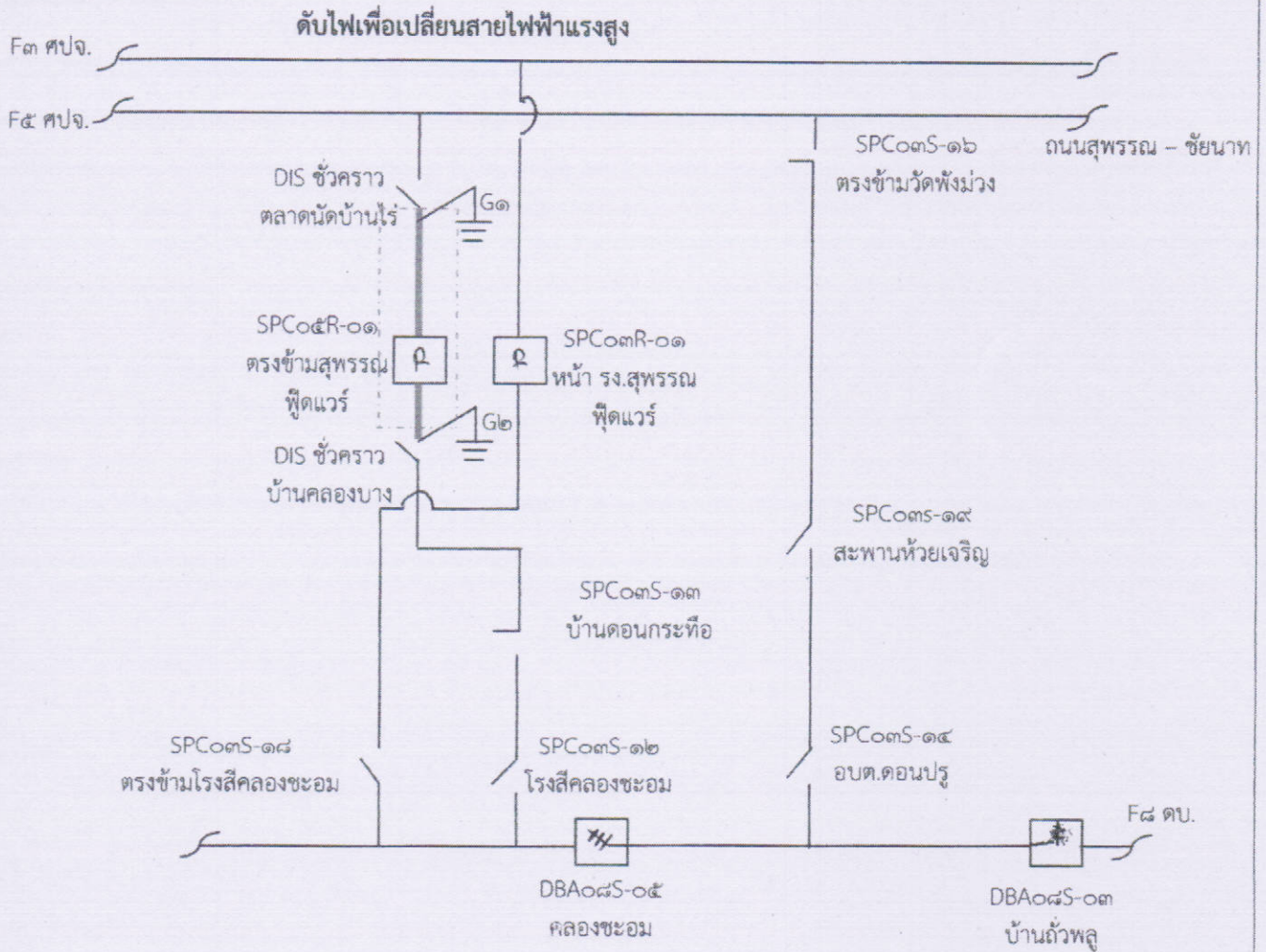

หมายเหตุ

๑. ดับไฟเพื่อเปลี่ยนสายไฟฟ้าแรงสูงเป็นสายเคเบิล ๑๘๕ SAC
๒. วันพฤหัสบดีที่ ๒๓ กันยายน ๒๕๖๔ ตั้งแต่เวลา ๐๘.๓๐ - ๑๖.๓๐ น.
๓. จ่าย DIS SPC๐๓S-๑๓ บ้านดอนกระเทียม
๔. ปลดปลด DIS ชั่วคราวบ้านคลองบาง
๕. ปลด DIS ชั่วคราวตลادنัดบ้านไร่
๖. จั้ม ซ็อตกราวด์ G๑ , G๒
๗. งานแล้วเสร็จ
๘. ปลด ซ็อตกราวด์ G๑ , G๒
๙. จ่าย DIS ชั่วคราวตลادنัดบ้านไร่
๑๐. จ่าย DIS ชั่วคราวบ้านคลองบาง
๑๑. ปลด DIS SPC๐๓S-๑๓ บ้านดอนกระเทียม
๑๒. เสร็จสิ้นการปฏิบัติงาน
๑๓. รบกวณติดต่อแผนกที่เกี่ยวข้องตรวจสอบรีโคลสเซอร์ SPC๐๕R-๐๑ ตรงข้ามสุพรรณพืดแวรวันที่ ๒๗ กันยายน ๒๕๖๔

แผนผังเชิงเกิ้ลไลน์

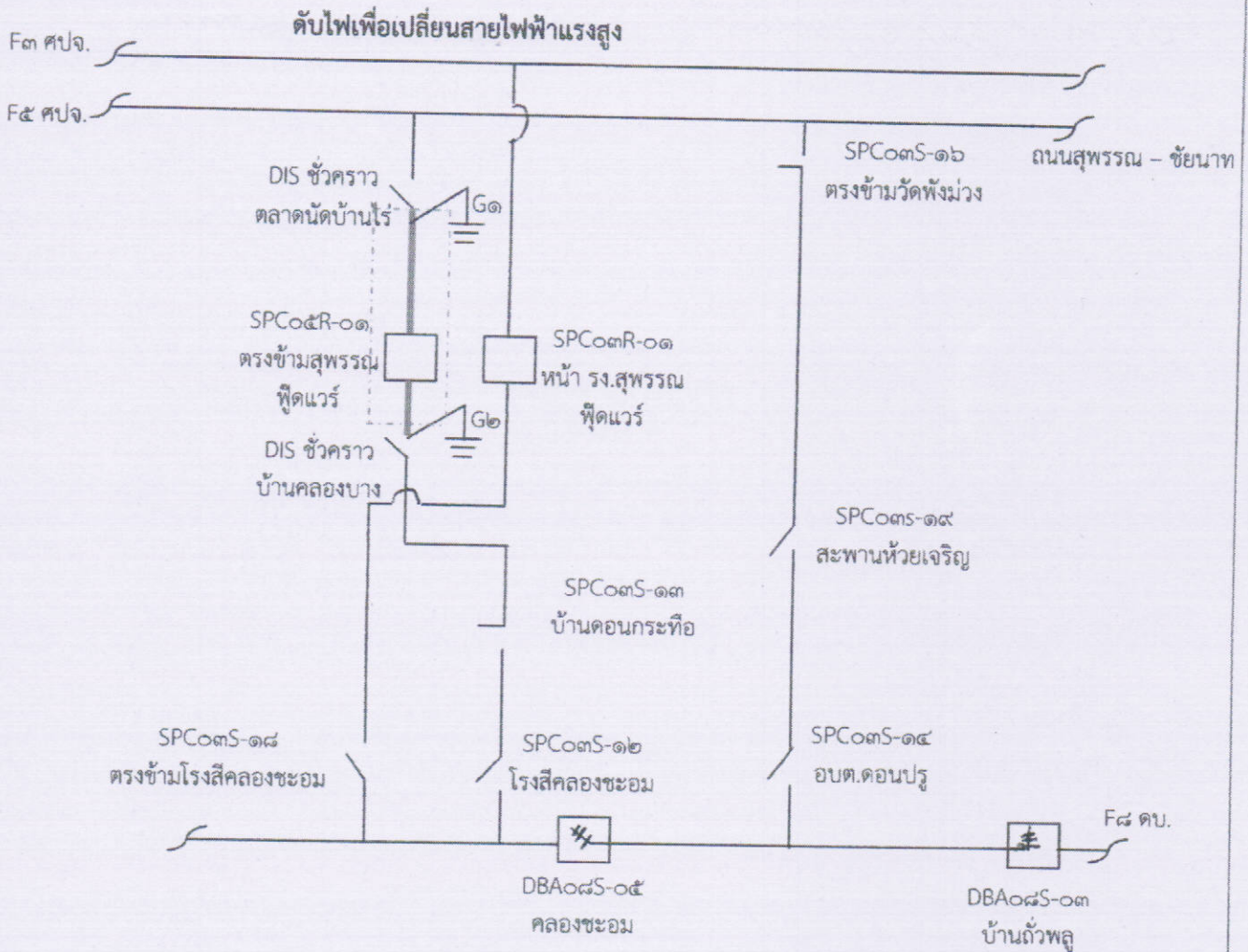

หมายเหตุ

๑. ดับไฟเพื่อเปลี่ยนสายไฟฟ้าแรงสูงเป็นสายเคเบิล ๑๘๕ SAC
๒. วันอังคารที่ ๒๘ กันยายน ๒๕๖๔ ตั้งแต่เวลา ๐๘.๓๐ - ๑๖.๓๐ น.
๓. จ่าย DIS SPC๐๓S-๑๓ บ้านดอนกระเทียม
๔. ปลดปลด DIS ชั่วคราวบ้านคลองบาง
๕. ปลด DIS ชั่วคราวตลาตนด์บ้านไร่
๖. จั้ม ข้อตกราวด G๑ , G๒
๗. งานแล้วเสร็จ
๘. ปลด ข้อตกราวด G๑ , G๒
๙. จ่าย DIS ชั่วคราวตลาตนด์บ้านไร่
๑๐. จ่ายรีโคลสเซอร์ SPC๐๕R-๐๑ ตรงข้ามโรงงานสุพรรณพิุดแวร์
๑๑. จ่าย DIS ชั่วคราวบ้านคลองบาง
๑๒. ปลด DIS SPC๐๓S-๑๓ บ้านดอนกระเทียม
๑๓. เสร็จสิ้นการปฏิบัติงาน